

COMUNE DI FAENZA

PROVINCIA: RAVENNA
REGIONE: EMILIA-ROMAGNA



Rigenerazione e ampliamento impianto sportivo e campo cross Monte Coralli
CUP J28E22000040006
Progetto Esecutivo

Proprietà/Committente: COMUNE DI FAENZA

GIUGNO 2023

EDIFICIO MULTIFUNZIONALE:
prospetti e sezioni

AR.05
scala 1:100/200

Responsabile del Procedimento:
Dott.ssa Benedetta Diamanti - Dirigente Settore Cultura, Turismo e Promozione Economica Comune di Faenza
Supporto al R.U.P.:
Ing. Patrizia Barchi - Dirigente settore Lavori Pubblici Comune di Faenza

Progettista responsabile dell'integrazione
fra le varie prestazioni specialistiche:

Arch. Alessandro Bucci
Progettazione architettonica:
Arch. Alessandro Bucci
Via Severoli, 18_48018 Faenza (RA)
Tel. 0546-29237 - fax. 0546-29261
iscritto ordine architetti di Ravenna n. 253
Mail abucci@alessandrobucciarchitetti.it

Progettazione paesaggistica:
Arch. Mauro Panigo
Via Sardegna 32_20146 Milano (MI)
Tel. 392 3157547
Mail mauro.panigo@contemporaryurban.it

Progettazione aspetti energetici degli edifici:
Ing. Serena Patricelli
Via Adige 63/2_65015 Montesilvano (PE)
Mail serena.patricelli@gmail.com

Progettazione ambientale degli edifici:
Ing. Eleonora Sablone
Lungomare Cristoforo Colombo 56_65126 Pescara (PE)
Mail eleonora.sablone@gmail.com

Progettazione strutturale:
Ing. Marco Peroni
Via S. Antonino, 1_48018 Faenza (RA)
Tel. 0546 31433 - fax 0546 636566
Mail peroni@marcoperoni.it

Progettazione impianti meccanici:
P.I. Claudio Pinardi
Studio tecnico P.D.M. Progetti
Via Cento, 54/1_48022 Lugo (RA)
Tel. 0545-31873
Mail pinardi@pdmprogetti.it

Progettazione impianti elettrici:
Ing. Giampaolo Cortesi
Via Glorie, 146_48012 Bagnacavallo (RA)
Tel. 0545 48193
Mail ingcortesi@libero.it

Tecnico abilitato ai sensi dell'art.98 del d.lgs. 81/2008
Geom. Gabriele Venturelli
Studio Tecnico associato Venturelli
Via Bettisi, 12_48018 Faenza (RA)
Tel. 0546 667280
Mail gabriele@studioventurelli.com

Firma dei tecnici ognuno per le proprie competenze

Rev. n.	data
01	LUG 2023

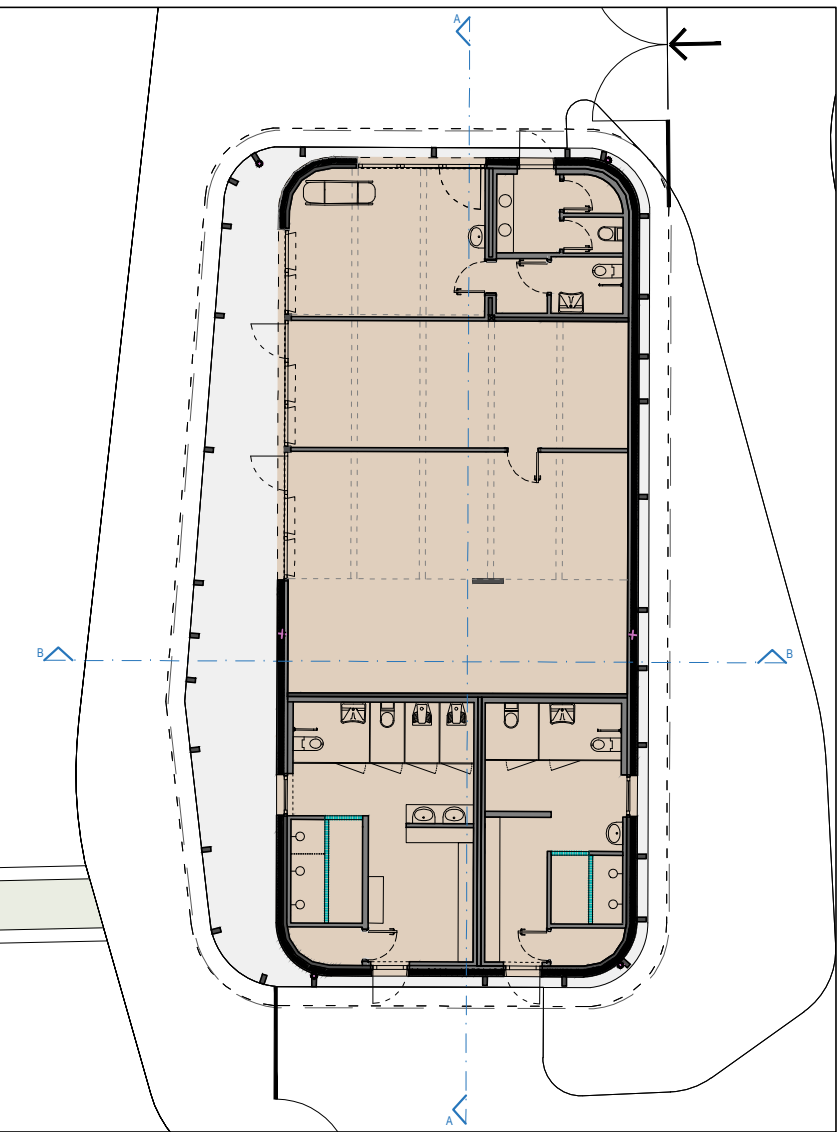

Pianta piano terra_scala 1:200

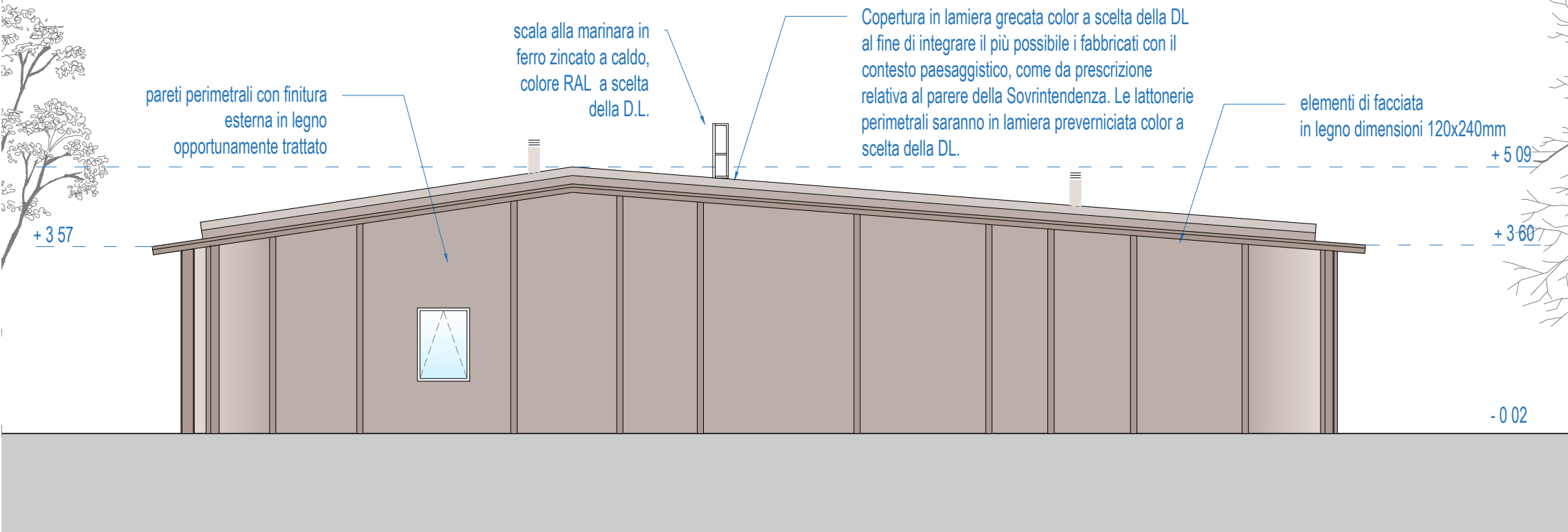

Prospecto Sud-Est_scala 1:100

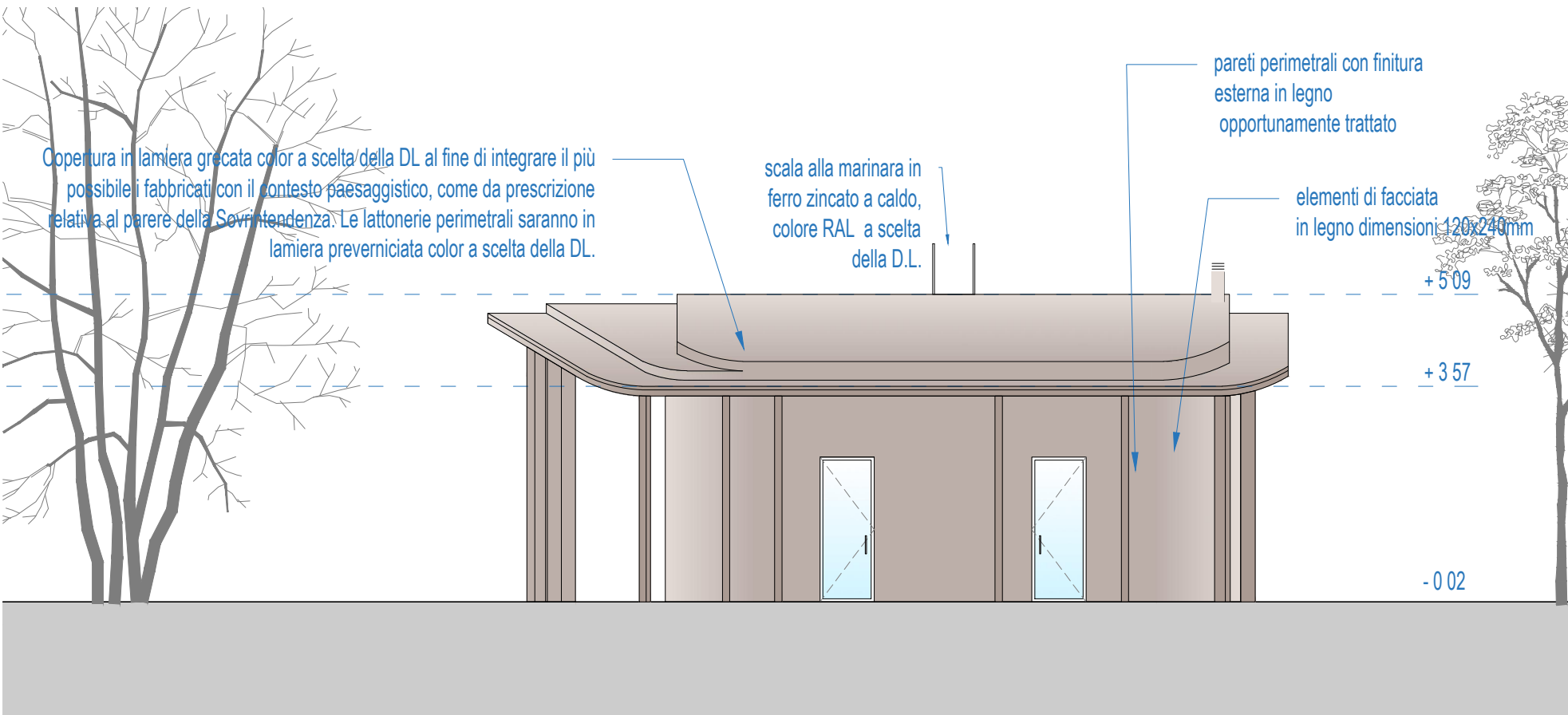

Prospecto Sud-Ovest_scala 1:100

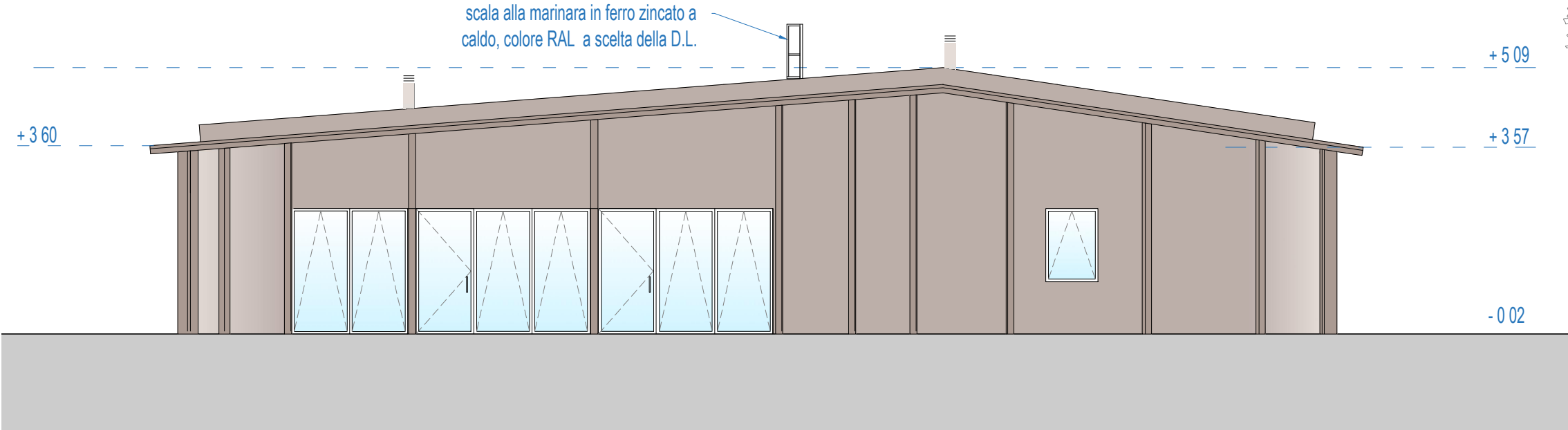

Prospecto Nord-Ovest_scala 1:100

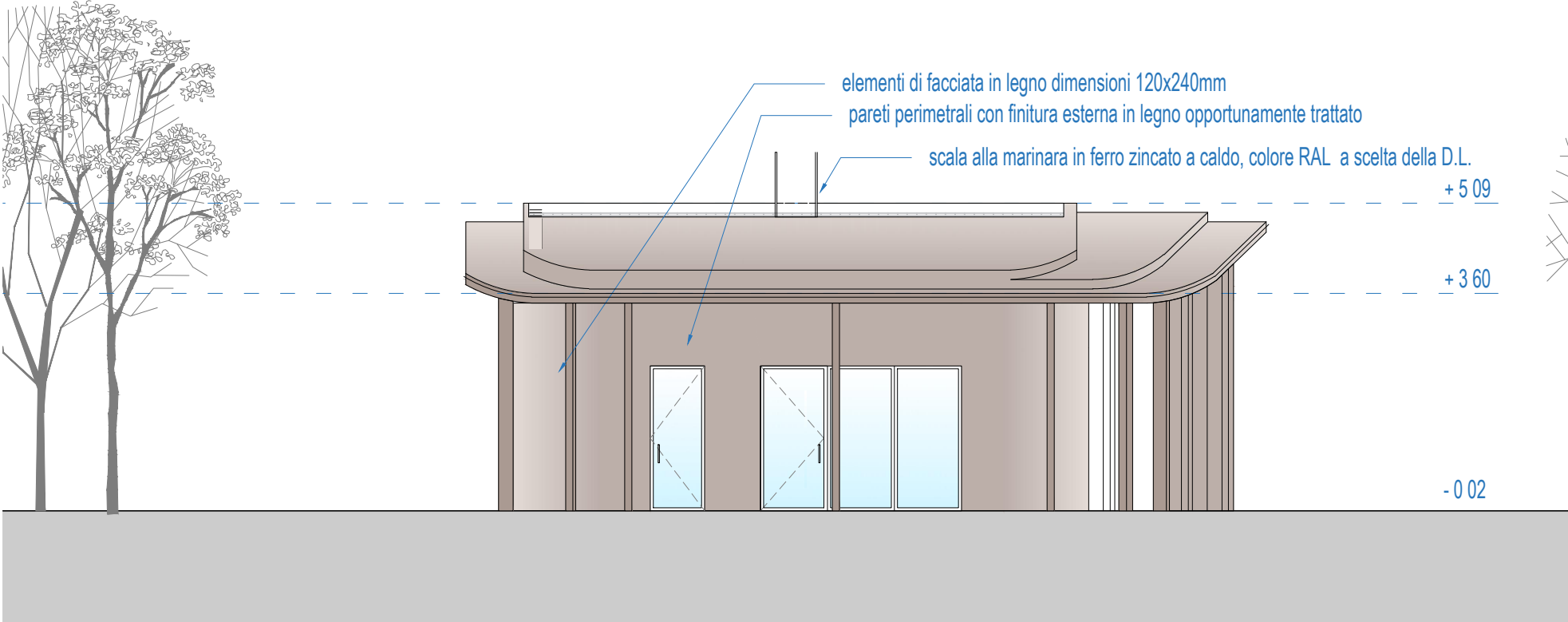

Prospecto Nord-Est_scala 1:100

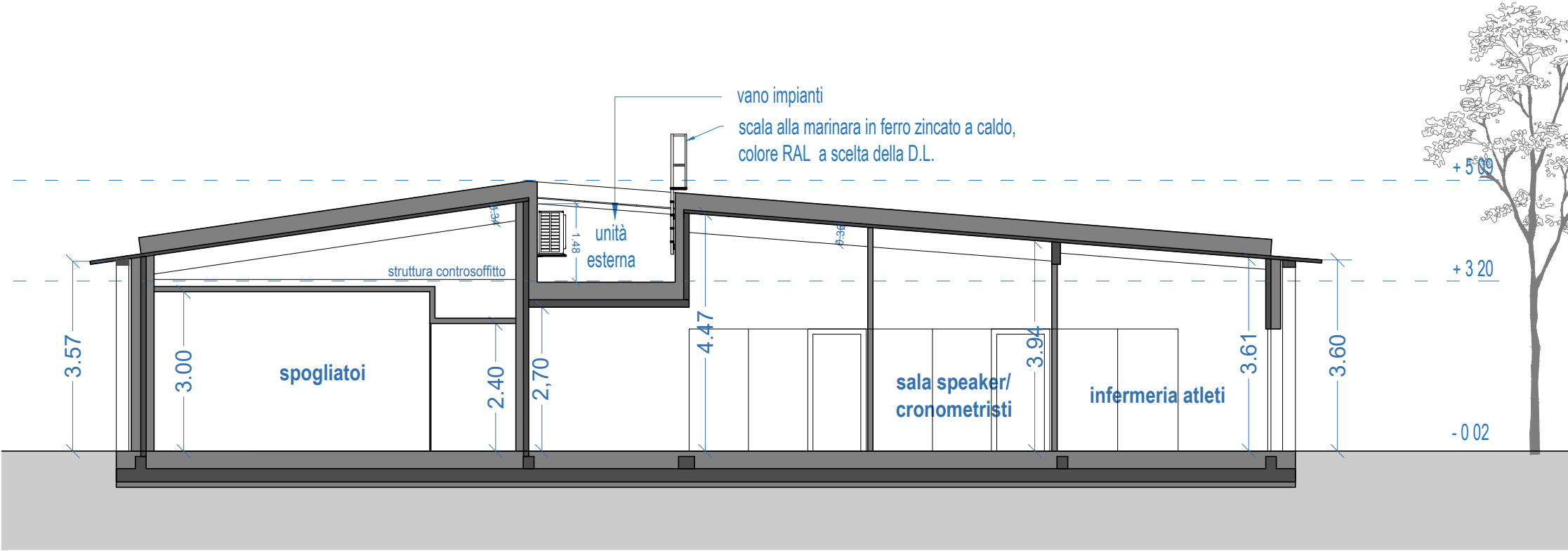

Sezione A-A_scala 1:100

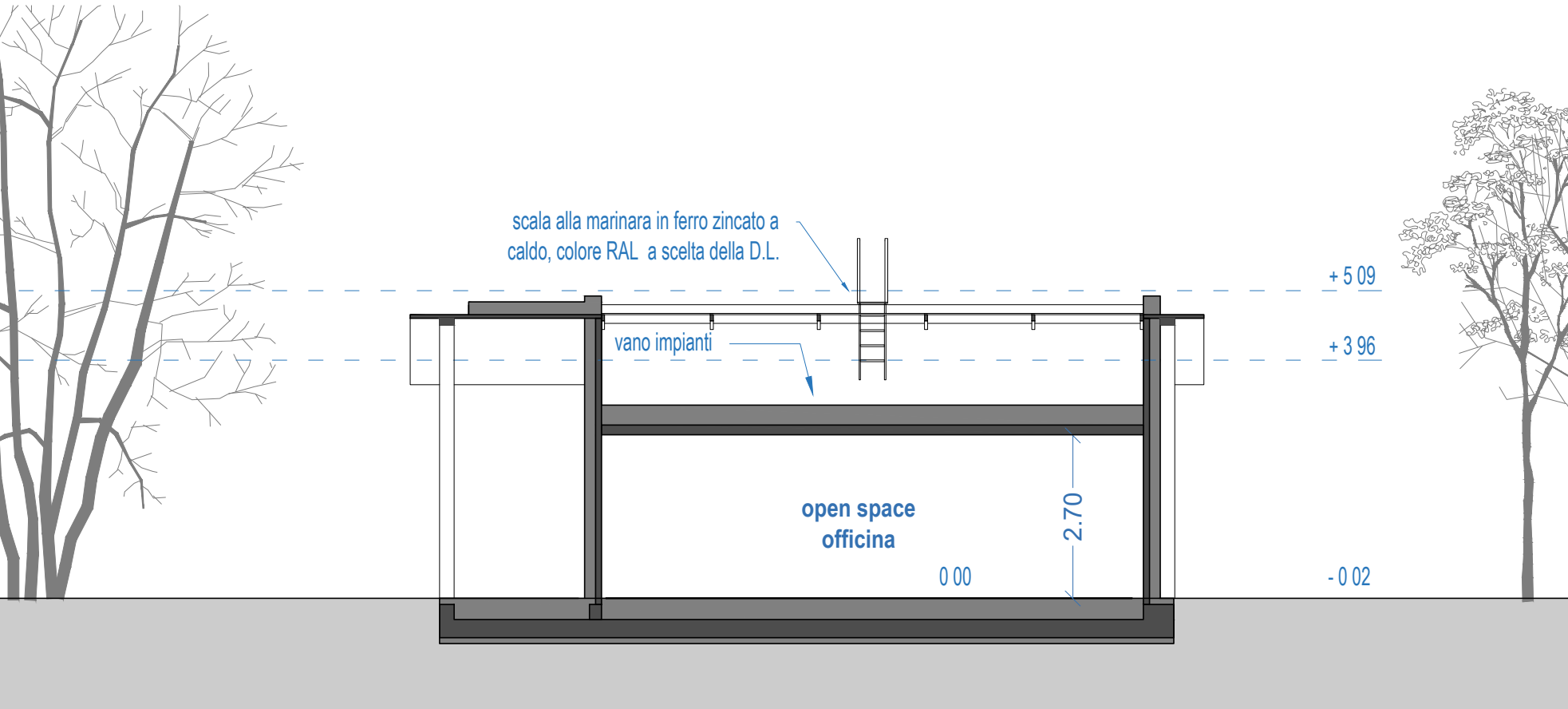

Sezione B-B_scala 1:100